MILENIO®

DIARIO®
PUEBLA
Periodismo con carácter

VIERNES 18 DE OCTUBRE DE 2019
$10.00 -AÑO 15 - NÚMERO 5363
www.milenio.com

Alfredo Campos Villeda
"Preparan un gran despliegue en la frontera norte contra el tráfico de armas" - P. 2

Susana Moscatel
"Ya hay una serie llamada Diario de un chofer de Uber *basada en un blog de la vida real"* - P. 38

Esteban Illades
"En EU el presidente toma las decisiones sin cavilación alguna" - P. 3

Violencia. Comandos incendian Culiacán tras el intento de captura de Ovidio Guzmán López; "suspendimos acciones por el bien de la sociedad" en esa ciudad, argumenta el secretario de Seguridad, Alfonso Durazo

Cercada por *narcos*, *patrulla* de la Guardia libera a hijo del *Chapo*

F. MARTÍNEZ Y P. DOMÍNGUEZ, CDMX

La de ayer fue una tarde de terror narrada en redes sociales, pues a partir de las 15:30 horas el cártel de Sinaloa desafió a las fuerzas federales con un despliegue de comandos que perpetraron numerosos actos violentos por toda la capital del estado.

Autoridades reportaron un saldo preliminar de nueve heridos, pero sin mencionar muertos. PAG. 18 Y 19

Reaprehenden a cuatro
Matan a dos custodios y hasta 30 reos se fugan de Aguaruto
ADYR CORRAL - PAG. 19

El cártel, dividido
Iván Archivaldo y Alfredo buscan tener más control
RUBÉN MOSSO - PAG. 20

Ocho muertos en Puebla
Cuatro ligados a grupos de delincuencia organizada
ANDRÉS SÁNCHEZ - PAG. 8 Y 9

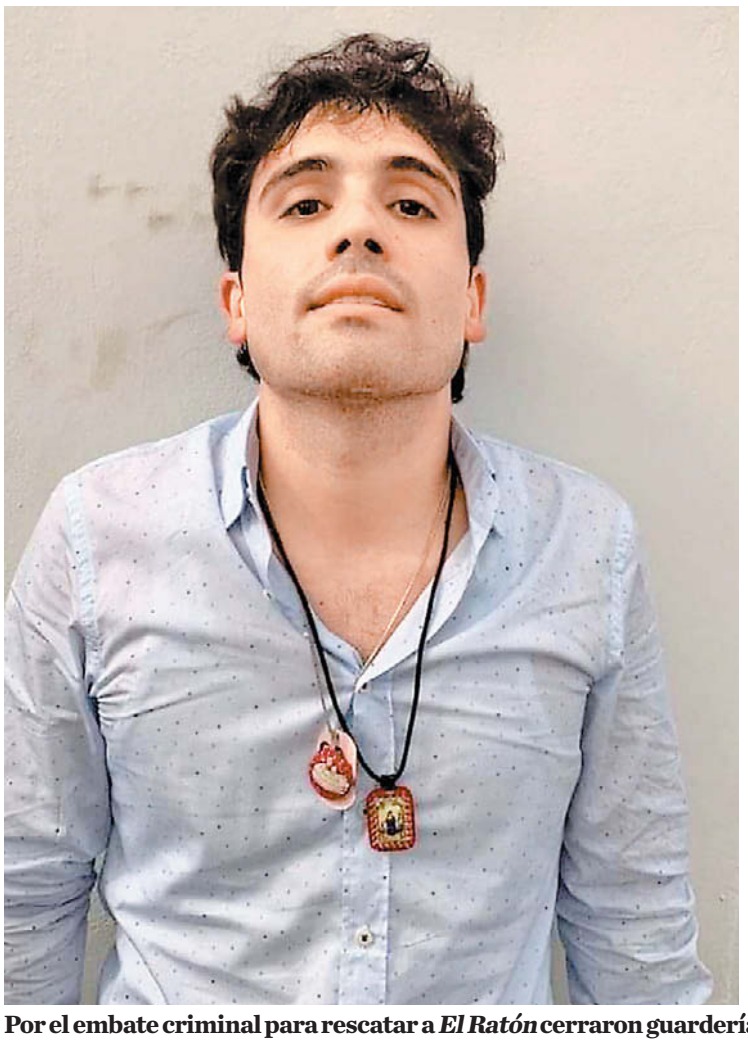

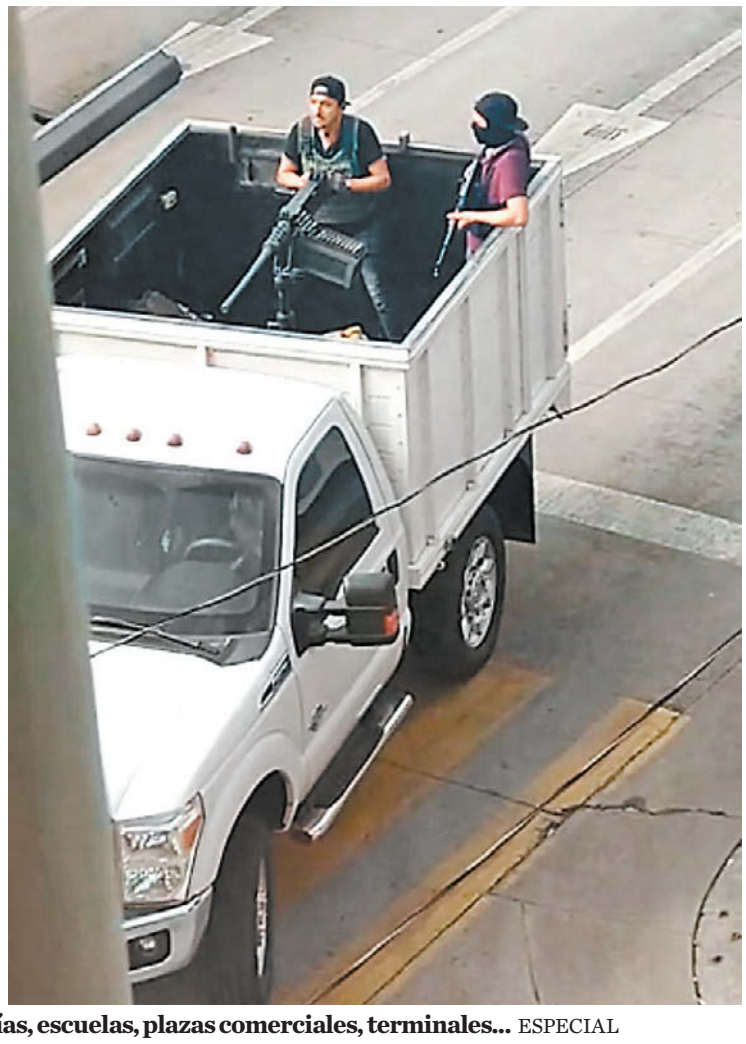

Por el embate criminal para rescatar a *El Ratón* cerraron guarderías, escuelas, plazas comerciales, terminales... ESPECIAL

Presenta CCE proyecto de inversiones por 12 mil mdp

VERÓNICA LÓPEZ, PUEBLA

El Consejo Coordinador Empresarial (CCE) presentó a la Secretaría de Economía estatal un portafolio de proyectos con inversiones por 12 mil millones de pesos, las cuales podrían consolidarse en próximos meses. Ignacio Alarcón Rodríguez, destacó la importancia de crear alianzas. PAG. 29

P.32

Leyenda. Murió la cubana Alicia Alonso, gran diva del *ballet*

P.10

La Matanza. Exponen cultura de la región en festival étnico de Tehuacán

Normalistas dejan Casa Aguayo luego de acuerdo con el gobernador

JAIME ZAMBRANO, PUEBLA

Luego de que se rompió el acuerdo entre las normalistas y la SEP, las jóvenes realizaron un plantón y pintas en Casa Aguayo. PAG. 14

P.13

Dengue. Confirma Salud fallecimiento de tres personas

EL ASALTO A LA RAZÓN

CARLOS MARÍN
cmarin@milenio.com

La "inflexión" se dio en Culiacán

Es suicida seguir desalentando el riesgoso trabajo de las fuerzas armadas y policiacas. PAG. 19

EMPRESA SOCIALMENTE RESPONSABLE®
ESR